

RELATÓRIO FOTOGRÁFICO 1ª MEDIÇÃO –CONTRATAÇÃO DE EMPRESA DE ENGENHARIA PARA EXECUÇÃO DE OBRA NA CONSTRUÇÃO DE POSTOS DE SAÚDE DO MUNICÍPIO DE SANTALUZ/BAHIA - POSTO ANTÔNIO CONSELHEIRO.

| DATA | MUNICÍPIO | EMPREENDIMENTO |
|------------|-----------|---|
| 22/01/2024 | Santaluz | Construção do Posto do Povoado do Antônio Conselheiro |



Antonio Soares Cordeiro Neto
Engenheiro Civil
CREA: 051888554-2

Franklin de J. Sena
Engenheiro Civil
Crea: 053006010-7

FOTO 01 – Placa de obra em chapa aço galvanizado, instalada



FOTO 02 – Barracão para Obras de Médio Porte Reaproveitamento 2 vezes

| DATA | MUNICIPIO | EMPREENDIMENTO |
|------------|-----------|---|
| 22/01/2024 | Santaluz | Construção do Posto do Povoado do Antônio Conselheiro |



FOTO 03 - Barracão para Obras de Médio Porte Reaproveitamento 2 vezes

Antonio Soares Cordeiro Neto
Engenheiro Civil
CREA - PD5188554-2



Franklin de J. Sena
Engenheiro Civil
Crea 053000010-7

FOTO 04 - ESCAVAÇÃO MANUAL DE VALA PARA VIGA BALDRAME (INCLUINDO ESCAVAÇÃO PARA COLOCAÇÃO DE FÔRMAS). AF_06/2017

| DATA | MUNICÍPIO | EMPREENDIMENTO |
|------------|-----------|---|
| 22/01/2024 | Santaluz | Construção do Posto do Povoado do Antônio Conselheiro |



Franklin de J. Sena
Engenheiro Civil
Crea 053009919-7

FOTO 05 – ESCAVAÇÃO MANUAL DE VALA PARA VIGA BALDRAME (INCLUINDO ESCAVAÇÃO PARA COLOCAÇÃO DE FÔRMAS). AF_06/2017



Antonio Soares Cordeiro Neto
Engenheiro Civil
CREA-PA 051888554-2

FOTO 06 – ESCAVAÇÃO MANUAL DE VALA PARA VIGA BALDRAME (INCLUINDO ESCAVAÇÃO PARA COLOCAÇÃO DE FÔRMAS). AF_06/2017

| DATA | MUNICÍPIO | EMPREENDIMENTO |
|------------|-----------|---|
| 22/01/2024 | Santaluz | Construção do Posto do Povoado do Antônio Conselheiro |



Foto 07 – ESCAVAÇÃO MANUAL DE VALA PARA VIGA BALDRAME (INCLUINDO ESCAVAÇÃO PARA COLOCAÇÃO DE FÔRMAS). AF_06/2017



FOTO 08 - LASTRO DE CONCRETO MAGRO, APLICADO EM BLOCOS DE COROAMENTO OU SAPATAS, ESPESSURA DE 3 CM

| DATA | MUNICÍPIO | EMPREENDIMENTO |
|------------|-----------|---|
| 22/01/2024 | Santaluz | Construção do Posto do Povoado do Antônio Conselheiro |



FOTO 09 – ESCAVAÇÃO MANUAL DE VALA PARA VIGA BALDRAME (INCLUINDO ESCAVAÇÃO PARA COLOCAÇÃO DE FÔRMAS). AF_06/2017



FOTO 10 - LASTRO DE CONCRETO MAGRO, APLICADO EM BLOCOS DE COROAMENTO OU SAPATAS, ESPESSURA DE 3 CM

| DATA | MUNICÍPIO | EMPREENDIMENTO |
|------------|-----------|---|
| 22/01/2024 | Santaluz | Construção do Posto do Povoado do Antônio Conselheiro |



FOTO 11 – LASTRO DE CONCRETO MAGRO, APLICADO EM BLOCOS DE COROAMENTO OU SAPATAS, ESPESSURA DE 3 CM



FOTO 12- LASTRO DE CONCRETO MAGRO, APLICADO EM BLOCOS DE COROAMENTO OU SAPATAS, ESPESSURA DE 3 CM

| DATA | MUNICÍPIO | EMPREENDIMENTO |
|------------|-----------|---|
| 22/01/2024 | Santaluz | Construção do Posto do Povoado do Antônio Conselheiro |



Franklin da J. Sena
Franklin da J. Sena
Engenheiro Civil
Crea 052000910-7

Antonio Soares Cordeiro Neto
Antonio Soares Cordeiro Neto
Engenheiro Civil
CREA-051888554-2

FOTO 13- COMPOSIÇÃO REPRESENTATIVA) EXECUÇÃO DE ESTRUTURAS DE CONCRETO ARMADO, PARA EDIFICAÇÃO HABITACIONAL UNIFAMILIAR TÉRREA (CASA EM EMPREENDIMENTOS), FCK = 25 MPA. AF_01/2017



Foto 14- LOCAÇÃO CONVENCIONAL DE OBRA, UTILIZANDO GABARITO DE TÁBUAS CORRIDAS PONTALETADAS

| DATA | MUNICÍPIO | EMPREENDIMENTO |
|------------|-----------|---|
| 22/01/2024 | Santaluz | Construção do Posto do Povoado do Antônio Conselheiro |



FOTO 15 - COMPOSIÇÃO REPRESENTATIVA) EXECUÇÃO DE ESTRUTURAS DE CONCRETO ARMADO, PARA EDIFICAÇÃO HABITACIONAL UNIFAMILIAR TÉRREA (CASA EM EMPREENDIMENTOS), FCK = 25 MPA. AF_01/2017



Franklin de J. Sena
Engenheiro Civil
Crea 052008010-7

Antonio Soares Cordeiro Neto
Engenheiro Civil
CREA + 051888554-2

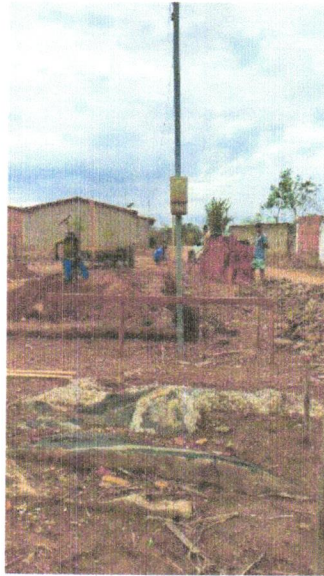

Foto 16 - COMPOSIÇÃO REPRESENTATIVA) EXECUÇÃO DE ESTRUTURAS DE CONCRETO ARMADO, PARA EDIFICAÇÃO HABITACIONAL UNIFAMILIAR TÉRREA (CASA EM EMPREENDIMENTOS), FCK = 25 MPA. AF_01/2017

| DATA | MUNICIPIO | EMPREENDIMENTO |
|------------|-----------|---|
| 22/01/2024 | Santaluz | Construção do Posto do Povoado do Antônio Conselheiro |



Antonio Soares Cordeiro Neto
Engenheiro Civil
CREA nº 051888554-2

Franklin de J. Sena
Engenheiro Civil
Crea 052000010-7

Foto 17 - LOCACAO CONVENCIONAL DE OBRA, UTILIZANDO GABARITO DE TÁBUAS CORRIDAS PONTALETADAS



Foto 18- LOCACAO CONVENCIONAL DE OBRA, UTILIZANDO GABARITO DE TÁBUAS CORRIDAS PONTALETADAS

| DATA | MUNICÍPIO | EMPREENDIMENTO |
|------------|-----------|---|
| 22/01/2024 | Santaluz | Construção do Posto do Povoado do Antônio Conselheiro |



Foto 19 - LASTRO DE CONCRETO MAGRO, APLICADO EM BLOCOS DE COROAMENTO OU SAPATAS, ESPESSURA DE 3 CM



Antonio Soares Cordeiro Neto
Engenheiro Civil
CREA+ 051888554-2

Franklin de J. Sena
Engenheiro Civil
Crea 052008010-7

Foto 20 - COMPOSIÇÃO REPRESENTATIVA) EXECUÇÃO DE ESTRUTURAS DE CONCRETO ARMADO, PARA EDIFICAÇÃO HABITACIONAL UNIFAMILIAR TÉRREA (CASA EM EMPREENDIMENTOS), FCK = 25 MPA. AF_01/2017

| DATA | MUNICÍPIO | EMPREENDIMENTO |
|------------|-----------|---|
| 22/01/2024 | Santaluz | Construção do Posto do Povoado do Antônio Conselheiro |



Foto 21 - COMPOSIÇÃO REPRESENTATIVA) EXECUÇÃO DE ESTRUTURAS DE CONCRETO ARMADO, PARA EDIFICAÇÃO HABITACIONAL UNIFAMILIAR TÉRREA (CASA EM EMPREENDIMENTOS), FCK = 25 MPA. AF_01/2017



Antonio Soares Cordeiro Neto
Engenheiro Civil
CREA - 051888554-2

Franklin de J. Sena
Engenheiro Civil
Crea 052008919-7

Foto 22 - COMPOSIÇÃO REPRESENTATIVA) EXECUÇÃO DE ESTRUTURAS DE CONCRETO ARMADO, PARA EDIFICAÇÃO HABITACIONAL UNIFAMILIAR TÉRREA (CASA EM EMPREENDIMENTOS), FCK = 25 MPA. AF_01/2017

| DATA | MUNICIPIO | EMPREENDIMENTO |
|------------|-----------|---|
| 22/01/2024 | Santaluz | Construção do Posto do Povoado do Antônio Conselheiro |



Foto 23 - ATERRO MANUAL DE VALAS COM AREIA PARA ATERRO E COMPACTAÇÃO MECANIZADA. AF



Antonio Soares Cordeiro Neto
Engenheiro Civil
CREA+ 051888554-2

Franklin de J. Sena
Engenheiro Civil
Crea 052000019-7

Foto 24 - IMPERMEABILIZAÇÃO DE SUPERFÍCIE COM EMULSÃO ASFÁLTICA, 2 DEMÃOS